

# Neubau einer Mobilbauanlage für die Ameos Poliklinik/ Utbremer Str. 21-HB

---

Bauherr:           Bahnweg Immobilien GmbH  
Betreiber:         Ameos Gruppe  
Planung:           adp | architektur + design pieper GmbH

30.11.2023



# Freie Hansestadt Bremen

Stadtgemeinde Bremen  
Gemarkung: VR 54  
Flur: 54  
Flurstück: 328/3

## Auszug aus dem Liegenschaftskataster

Karte 1:500  
Erstellt am: 28.09.2023

N = 5882294

E = 486436

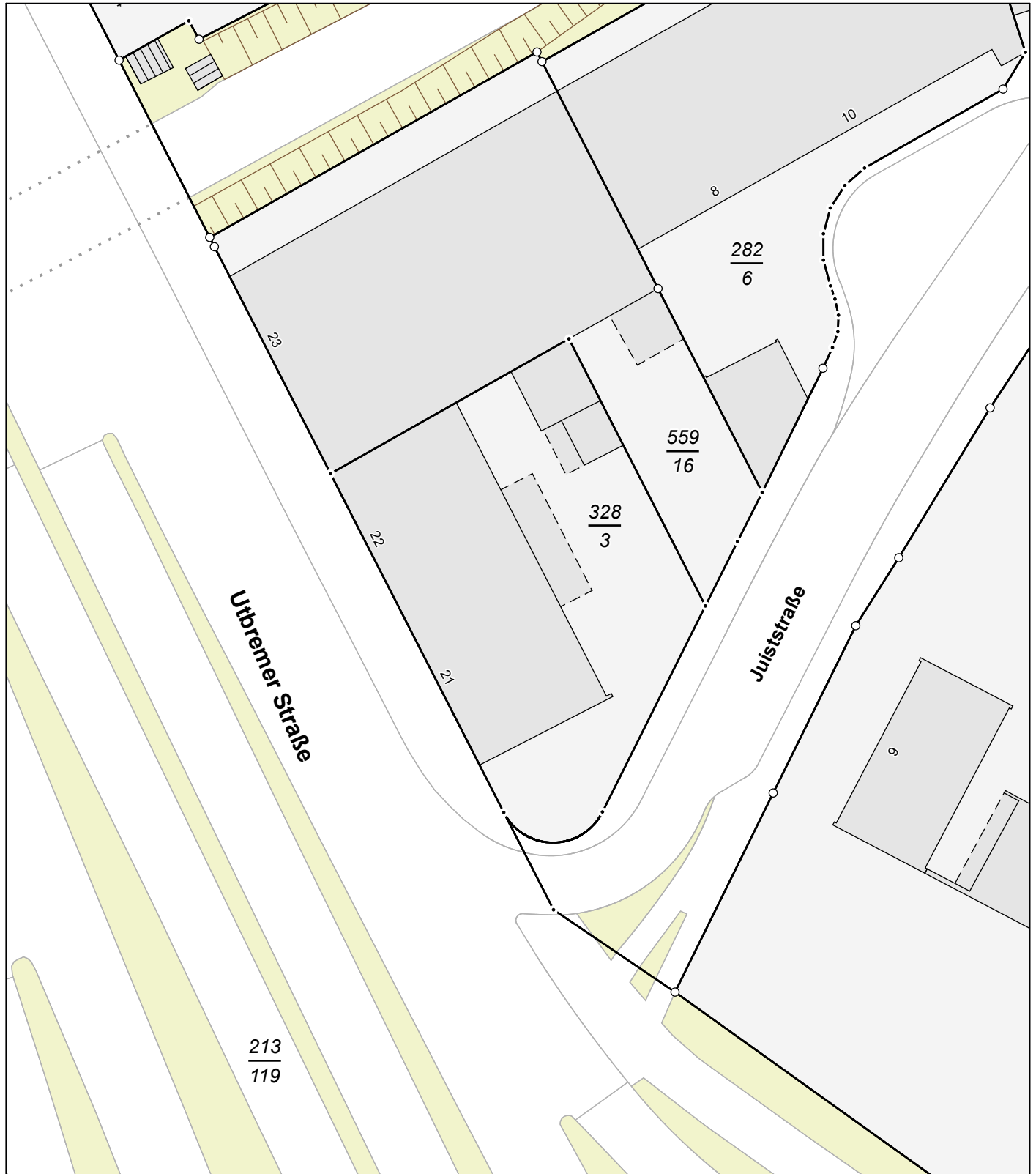

E = 486433

N = 5882188

Maßstab 1:500



Meter

### Verantwortlich für den Inhalt:

Landesamt GeoInformation Bremen  
Lloydstraße 4  
28217 Bremen

### Bereitgestellt durch:

Landesamt GeoInformation Bremen  
Lloydstraße 4  
28217 Bremen  
Antragsnummer: 23235225

Die Verwendung (Vervielfältigung, Umarbeitung, Veröffentlichung bzw. Weitergabe an Dritte) für nichteigene oder gewerbliche Zwecke ist gemäß § 14 des Gesetzes über die Landesvermessung und das Liegenschaftskataster (Vermessungs- und Katastergesetz) vom 1. November 1990, zuletzt §§ 2, 6, 10, 14 und 23 geändert durch Geschäftsverteilung des Senats vom 5. Juli 2011 und 13. Dezember 2011 (Brem.GBl. 2012 S. 24) nur mit Erlaubnis der Katasterbehörde zulässig.



Utbremer Str. 22

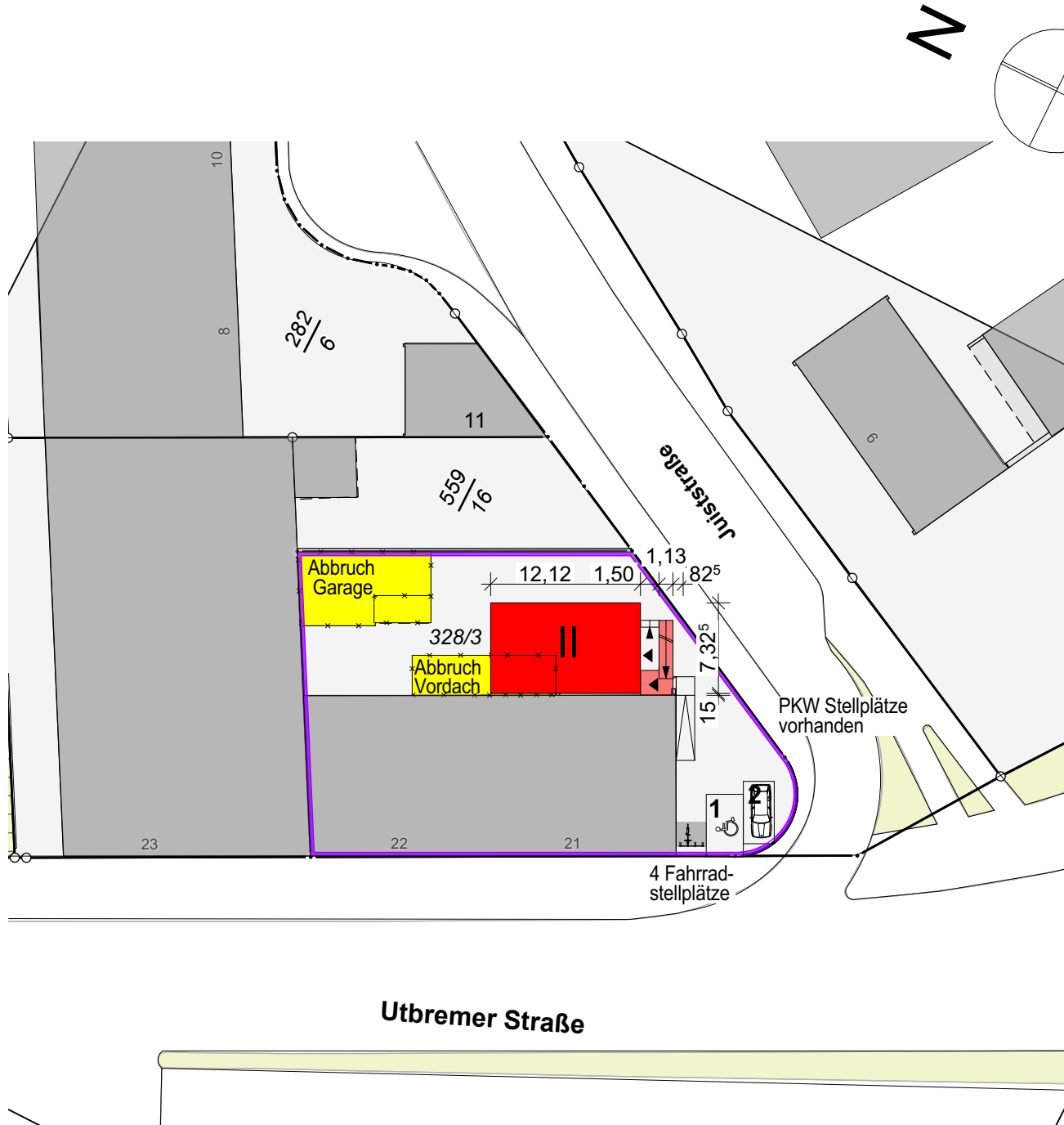

Bauherr:  
**Bahnweg Immobilien GmbH**  
 Hamfhofsweg 133  
 28357 Bremen

Maßnahme: **Mobilbau Ameos,  
 Utbremer Str.**

Objekt:  
**Utbremer Str. 21  
 28217 Bremen**

Projekt-Nr.:

Planungsstand:

**Bauantrag**

Planinhalt:  
**Lageplan**

Planung: **architektur + design pieper GmbH**  
 Hinter den Führen 7 + 49a  
 28790 Schwanewede  
 Tel.: 0421-333 11-20  
 info@adp-bremen.de

Datum: **29.09.2023**

Maßstab: **1: 500**

Plan-Nr.: **BA-1**

Index:

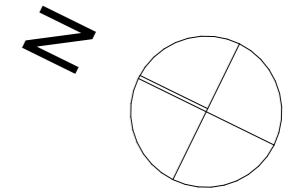
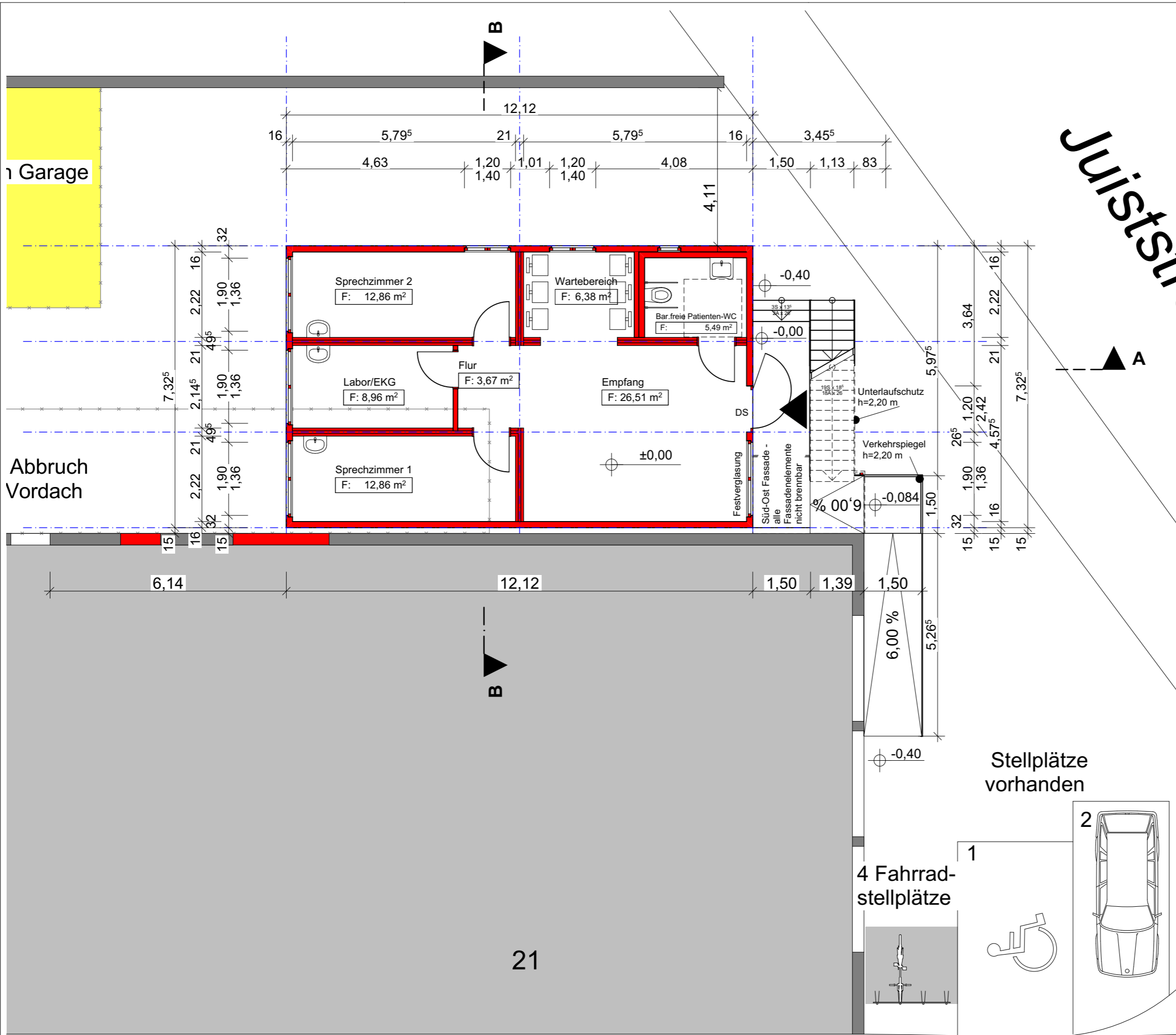

Juist

Bauherr:	Bahnhof Immobilien GmbH Hamfhofsweg 133 28357 Bremen	
Maßnahme:	<b>Mobilbau Ameos, Utbremer Str.</b>	
Objekt:	<b>Utbremer Str. 21 28217 Bremen</b>	
Projekt-Nr.:		
Planungsstand:	<b>Bauantrag</b>	
Planinhalt:	<b>Erdgeschoss</b>	
Planung:	architektur + design pieper GmbH Hinter den Führen 7 + 49a 28790 Schwanewede Tel.: 0421-333 11-20 info@adp-bremen.de	
Datum:	29.09.2023	Maßstab: 1:100
Plan-Nr.:	BA-2	Index:

Stellplätze vorhanden

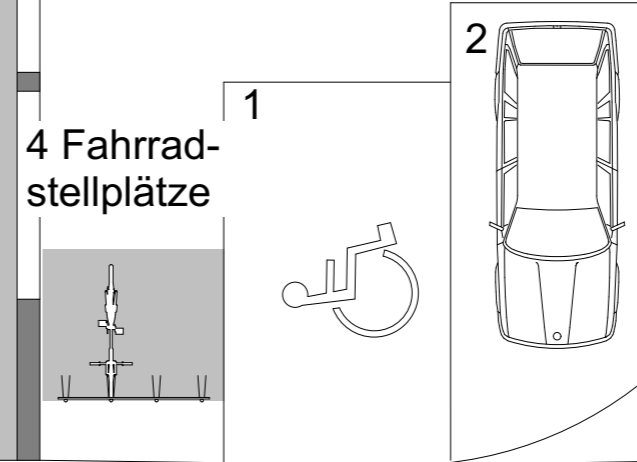

21

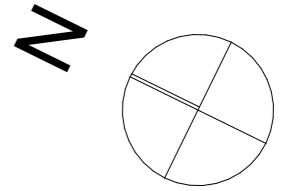
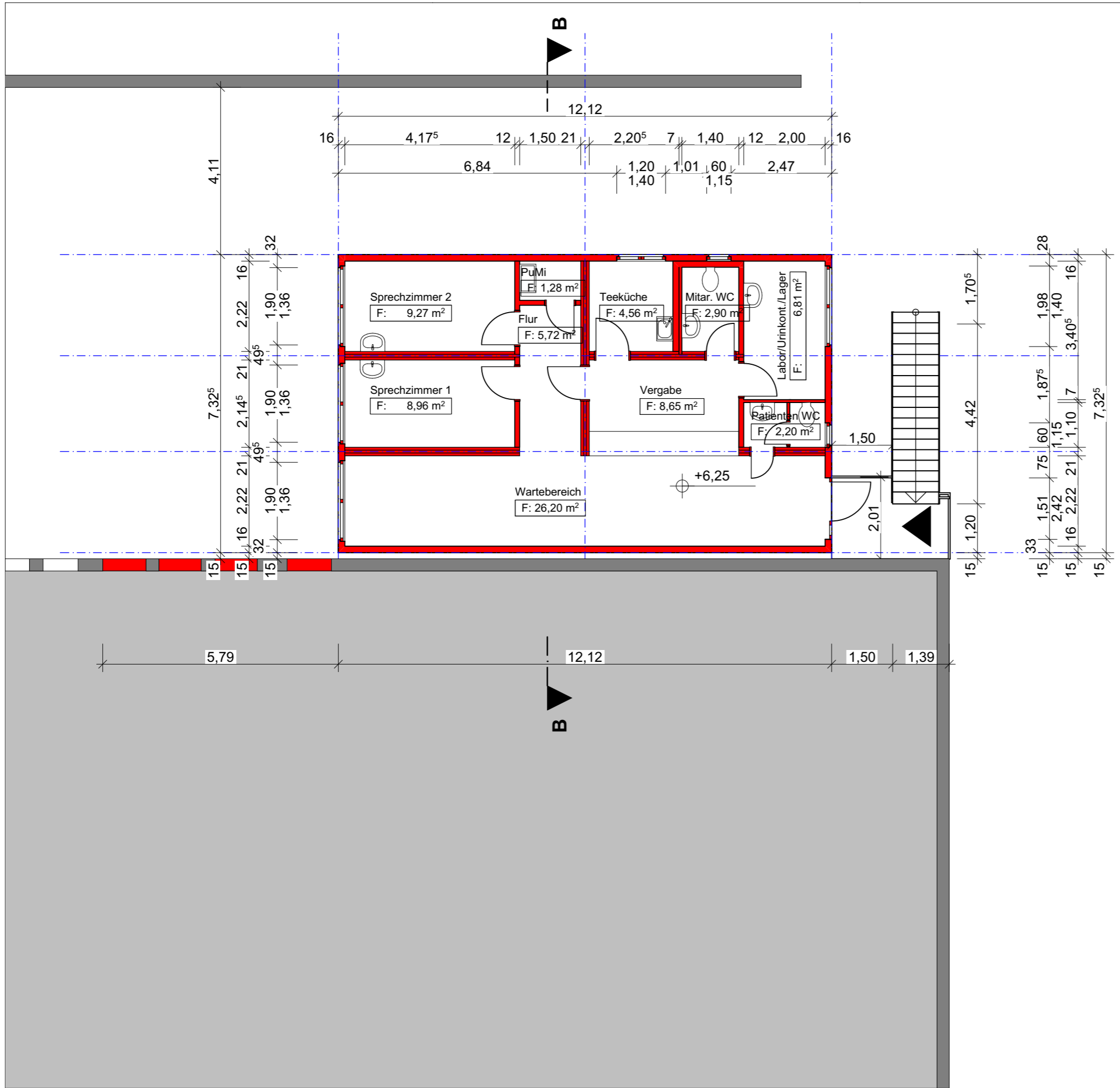

Bauherr:	Bahnhof Immobilien GmbH Hamfhofsweg 133 28357 Bremen	
Maßnahme:	<b>Mobilbau Ameos, Utbremer Str.</b>	
Objekt:	<b>Utbremer Str. 21 28217 Bremen</b>	
Projekt-Nr.:		
Planungsstand:	<b>Bauantrag</b>	
Planinhalt:	<b>1.Obergeschoss</b>	
Planung:	architektur + design pieper GmbH Hinter den Führen 7 + 49a 28790 Schwanewede Tel.: 0421-333 11-20 info@adp-bremen.de	
Datum:	29.09.2023	Maßstab: 1:100
Plan-Nr.:	BA-3	Index:

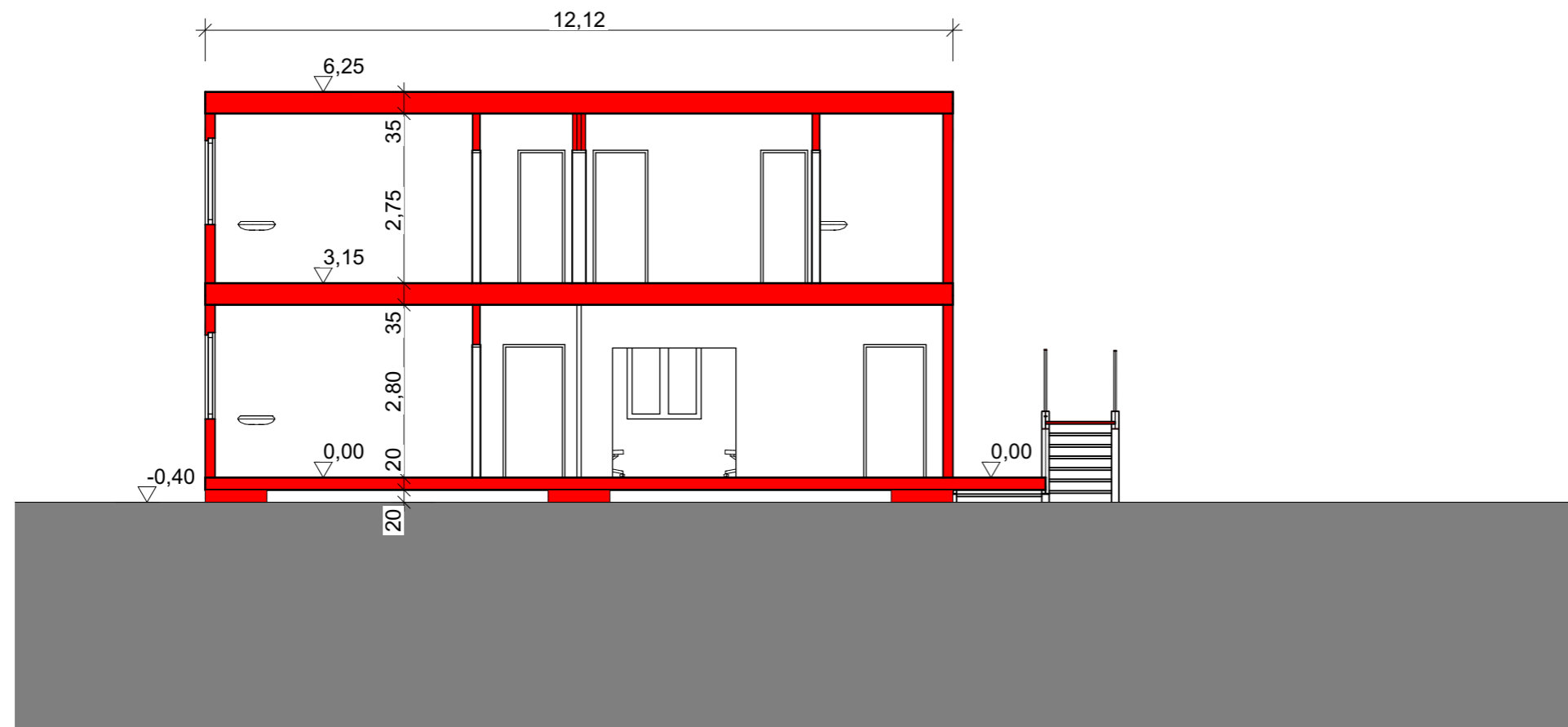

Schnitt A-A

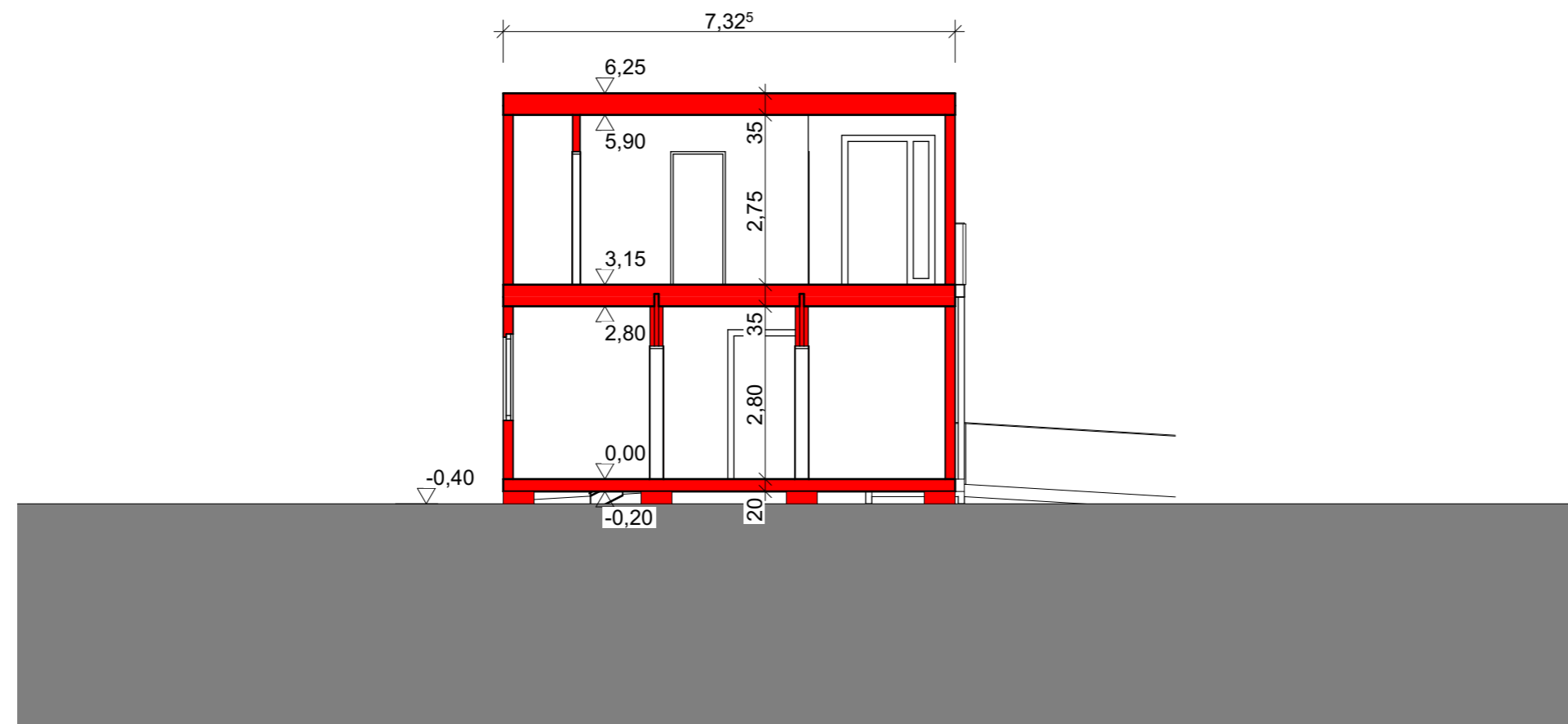

Schnitt B-B

Bauherr:	Bahnhof Immobilien GmbH Hamfhofsweg 133 28357 Bremen	
Maßnahme:	<b>Mobilbau Ameos, Utbremer Str.</b>	
Objekt:	<b>Utbremer Str. 21 28217 Bremen</b>	
Projekt-Nr.:		
Planungsstand:	<b>Bauantrag</b>	
Planinhalt:	<b>Schnitte</b>	
Planung:	architektur + design pieper GmbH Hinter den Führen 7 + 49a 28790 Schwanewede Tel.: 0421-333 11-20 info@adp-bremen.de	
Datum:	29.09.2023	Maßstab: 1:100
Plan-Nr.:	BA-5	Index:



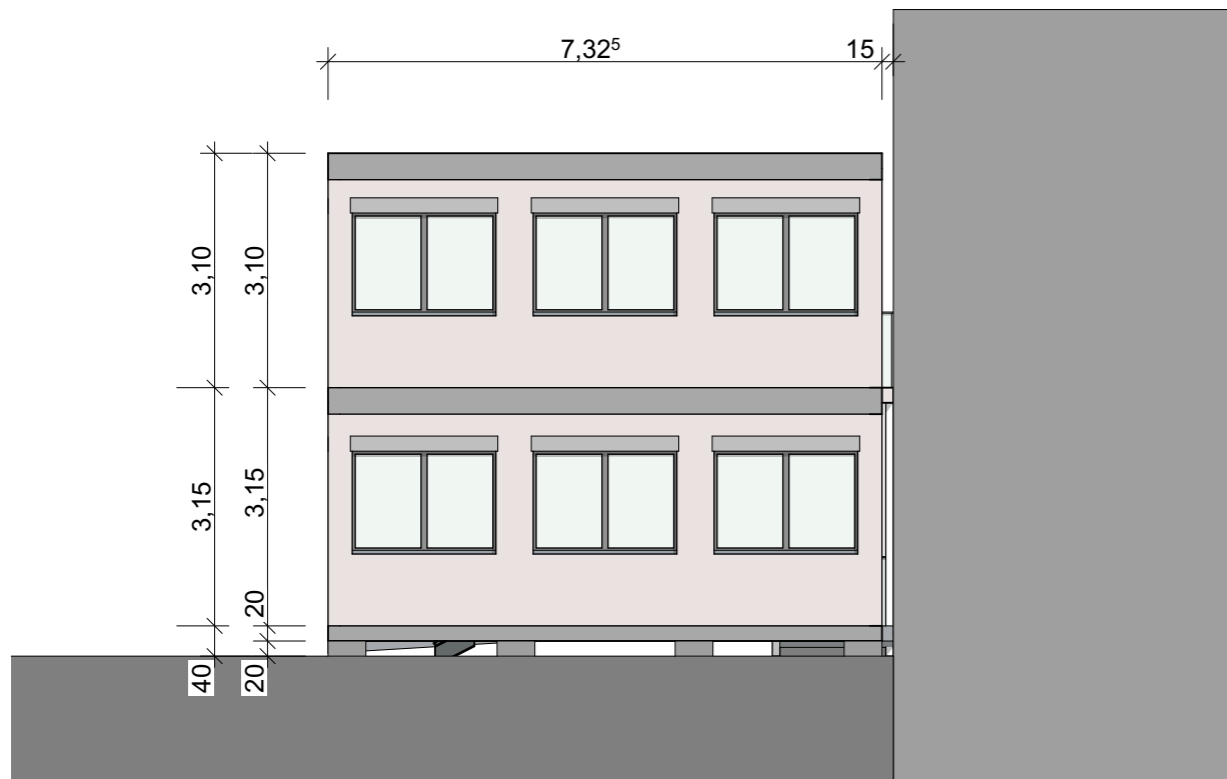

Ansicht Nord-West

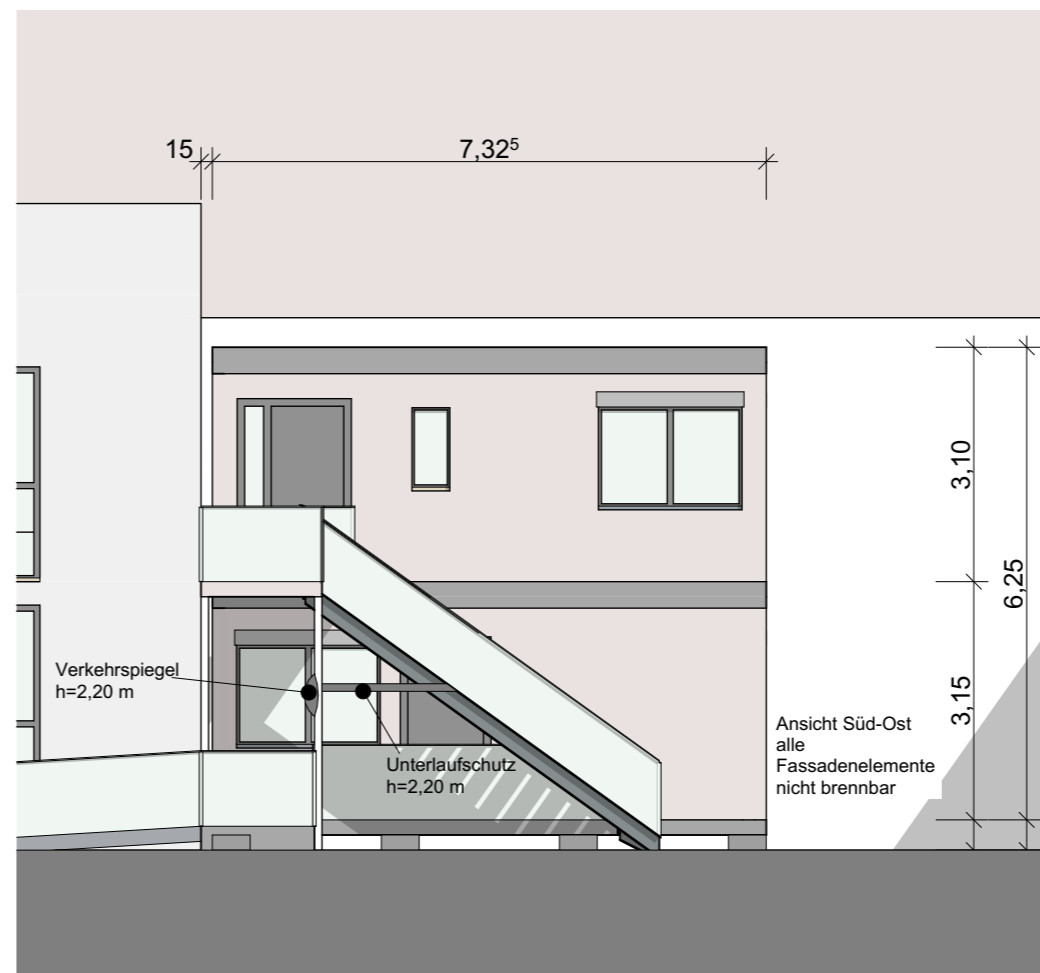

Ansicht Süd-Ost

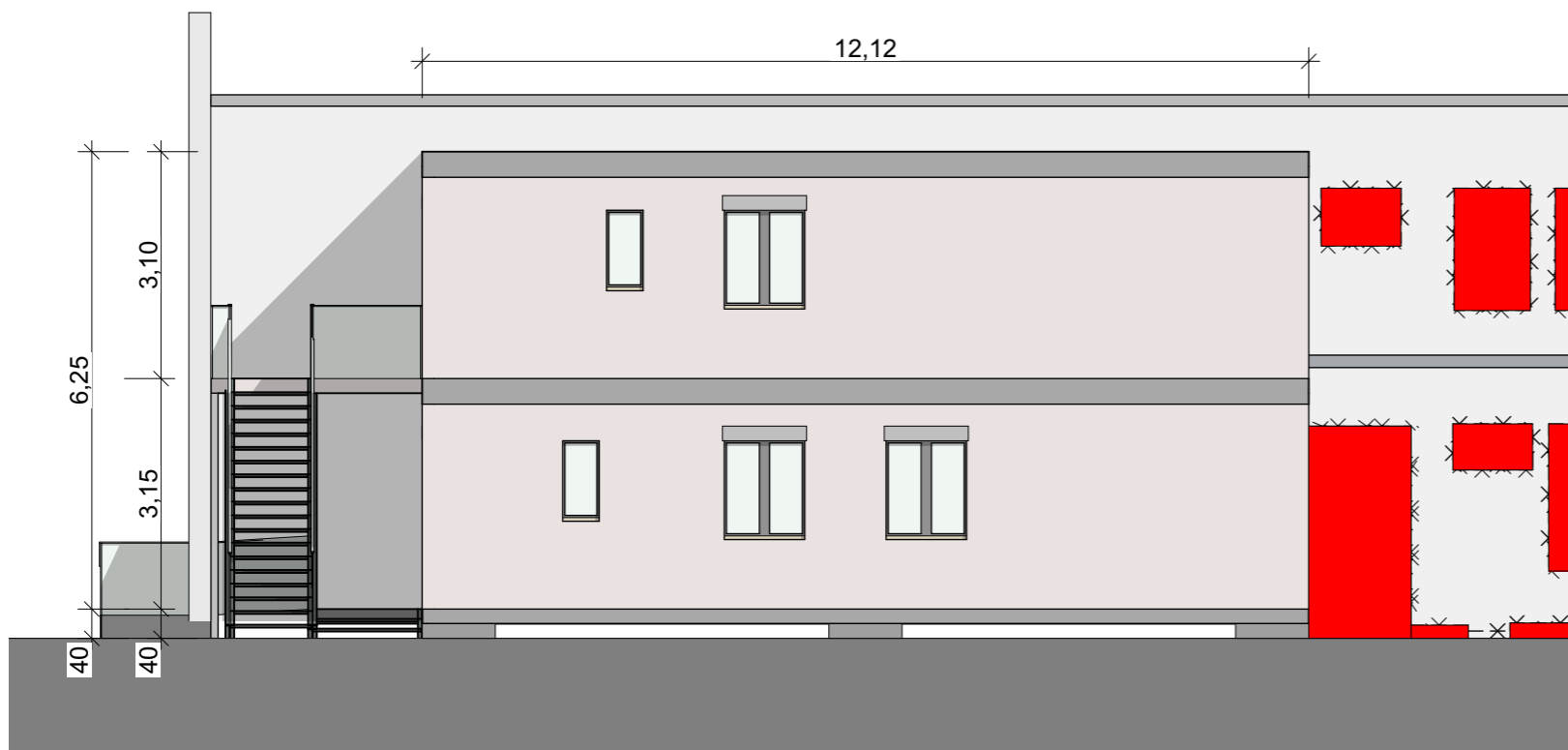

Ansicht Nord-Ost

Bauherr:	Bahnhof Immobilien GmbH Hamfhofsweg 133 28357 Bremen	
Maßnahme:	<b>Mobilbau Ameos, Utbremer Str.</b>	
Objekt:	<b>Utbremer Str. 21 28217 Bremen</b>	
Projekt-Nr.:		
Planungsstand:	Bauantrag	
Planinhalt:	<b>Ansichten</b>	
Planung:	architektur + design pieper GmbH Hinter den Führen 7 + 49a 28790 Schwanewede Tel.: 0421-333 11-20 info@adp-bremen.de	
Datum:	29.09.2023	Maßstab: 1:100
Plan-Nr.:	BA-4	Index: